3. Paa Øen befindes hverken Boelig for Præsten eller nogen Jord som kunne tillægges Embedet – og anseer vi det ikke engang mulig ved Kjøb at tilvejebringe et saadant passende Sted paa øen.
4. For den Afgivt vi hidindtil Dag efter gammel Skik og Vedtægt har ydet vores Præst for Tiender af Øen saavel som Højtidsoffer og Offer ved Brudevielse Barnedaab og Begravelse Confirmantere m.v. foruden andre mindre Accidentser, formener vi allerunderdanigst, at der vist ville findes den Naboe Præst som paatog sig Præste Embedet paa Øen; om det allernaadigst maatte ansees rigtig at fratage St. Nicollai Sognekald i Svendborg samme. Og giver vi os lige allerunderdanigst den Frihed at foreslaae f.E. Tvede, der som bekjendt er et lidet Kald, og hvis Præst beqvemmest kunde
overføres fra Bjørnemose – der endog for den smallere Overfart over den flade Strand ville falde Øens Beboere til Lettelse og Nytte.
I øvrigt stoler vi allerunderdanigst paa: at hvilken Forandring der i Tiden allernaadigst maate skee med Præsteembedet samme ikke skulde komme os til Skade i nogen Maade, eller forøge vores Udgivter som vi sandfærdig kan forsikre at Øen i det heele ikke kan taale at bære.

Thorø den 8. April 1816

Til Herredsfogden
i Sunds Gudme Herred.

Bestyrelsen

Formand	Inger Søsborg	Tlf. 62 22 18 06
Næstform.	Egon Rasmussen	Tlf. 62 20 54 22
Kasserer	Niels Jensen	Tlf. 62 21 77 71
Sekretær	Jane Isager	Tlf. 62 20 59 14
Medlem	Else Salomon	Tlf. 62 20 51 46
Suppleant	Lise Andersen	Tlf. 62 20 55 90
Suppleant	Sussi Raun	

Thurø Lokalhistoriske Forening
Bergmannsvej 70, 1. sal, Thurø. Tlf.: 6220 6367
Der er åbent hver tirsdag fra kl. 14:00 til kl. 18:00
eller efter aftale
Fynske Bank
Konto nr. 0813 - 813 021 33 68
SWIPP 42 43 63 67
Hjemmeside: www.thuroarkiv.dk

Thurø Lokalhistoriske Forening

Medlemsblad 2016

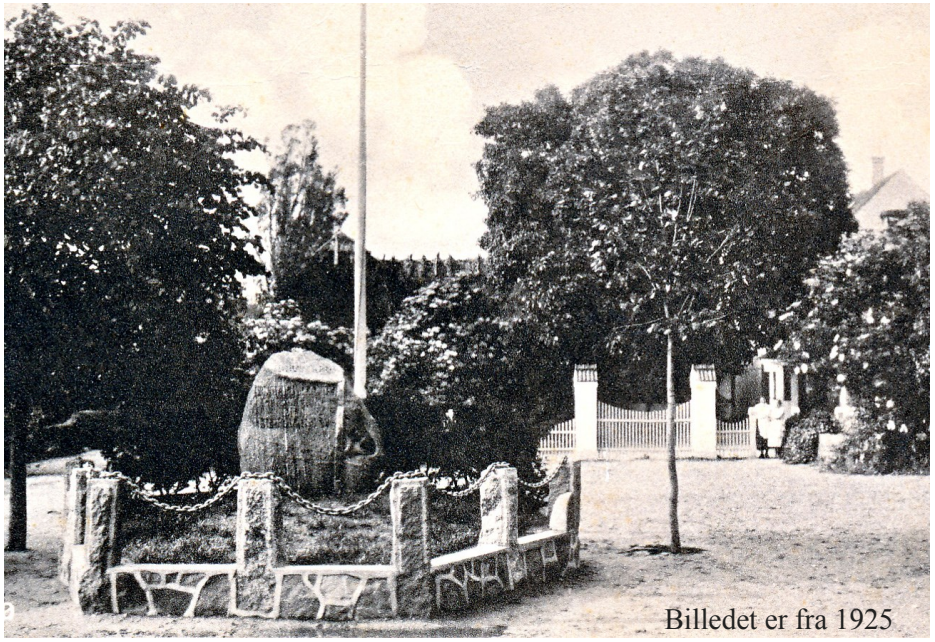

Billedet er fra 1925

Genforeningsstenen
Den hvide låge er indgang til Præstegården

Referat fra generalforsamlingen i Thurø Lokalhistoriske Forening den 25. januar 2016 på Skipperkroen

Der deltog 54 personer.
Formanden bød velkommen.
Valg af dirigent: Kjeld Berg Rasmussen blev valgt.
Formanden aflagde beretning, som blev godkendt.
Regnskab blev aflagt og godkendt.
Kontingentet fortsætter uændret med 50 kr. pr. person.
Egon Rasmussen, Niels Jensen og Jane Isager var på valg til bestyrelsen.
Alle blev genvalgt.
Suppleanterne Lise Andersen og Sussi Raun var på valg.
Begge blev genvalgt.
Heine Jensen blev genvalgt som revisor og Randi Helt blev genvalgt som revisorsuppleant.
Efter generalforsamlingen fortalte museumsinspektør Nils Valdersdorf Jensen om ”Smuglernes Paradis – før og nu”.

Thurø Lokalhistoriske Forening blev stiftet 1. december 1982. Har du lyst til at være medlem og derved støtte vores frivillige arbejde? Det koster kun kr. 50,00 om året at være medlem.

Din mailadresse ønskes

Vores annonce til generalforsamlingen er efterhånden blevet en stor post.
Vi overvejer at ændre i vedtægterne, således at vi kan indkalde til generalforsamling pr. mail.
For at få et overblik over, hvor mange af vores medlemmer, vi kan "ramme" på denne måde, beder vi om at få sendt din mailadresse.
Så skriv derfor en mail til os på

info@thuroarkiv.dk

og opgiv venligst dit navn og adresse.

På forhånd tak.

Brev af 8. april 1816 til Herredsfogeden i Sunds Gudme Herred.

Beboerne på Thurø gør indsigelse mod at Øen skal have oprettet et særskilt præstekald.
Da dette medfører udgifter for thurinerne, ønskede de, at bibeholde præsten fra Sct. Nicolaj Sogn.
Og sådan blev det.

Den 8/4 (1816) Nr. 71

Underdanigst Promemoria!

I Følge Hr. Herredsfogdens Befaling af 3d. dennes hvorved os bekjendtgøres det høj kongelige Gouvernements Skrivelse af 27. f.M. og Amtets tillagte Ordre af 2d. dennes, betræffende S.J. Hr. Biskoppens ytrede Formening om at oprette et særskildt Præstekald på Øen Thorø, da maa vi samtlige Øens Beboere dertil allerunderdanigst svare:

1. Hele Øen bestaar kuns af 90 Td. 1 Skp. 1 F. 1 Alb. Ager og Engs Hartkorn vel af 28
Gaardsteder, men af saaliden Størrelse at enhver ikkuns er tillagt 2 Td. 5 Skp. ½ Alb. Hartkorn.
2. Naar undtages nogle faa enkelte Huusmænd som har været Skippere der vel kan kaldes velhavende, saa er Indbyggerne paa Øen fattige Folk, og Jordbrugerne staar sig i Almindelighed slettest, formedelst deres lidet Jordtillæg, der imidlertid udkræver deres og Familiens Tilsyn og Bearbejdning; hertil kommer de forhaandenværende Skatter og Udgivters Højde, der især virker paa denne Øes Beboere der kun for faa Aar siden er bleven Selvejere; hvorover Øens Jordbrugere ingen Lunde er i Stand til at paatage sig nogen nye Byrder – men stoler allerunderdanigst paa Medhold i de Rettigheder som Øen er i Besiddelse af, og hvorefter vi har kjøbt vores Jorder og Ejendomme; til allerunderdanigst Oplysning i flere Henseender, denne Sag betræffende give vi os den Frihed at vedlægge Afskrivt af det originale Dokument som er oprettet den Tiid der blev Kirke paa Thorø, og som med Øens Adkomstbreve er os bleven overleverede af Sælgeren Hr. Justitsraad Neergaard; samme Dokument er indført i Hofmanns Fundationer Tom (Bind) 6. Pag. 52.

Til slut skal lyde en stor tak til alle de frivillige medhjælpere for samarbejdet og hjælpen i 2015. Det er dejligt, at I gør det store arbejde for foreningen og det er dejligt, at vi har så godt et samarbejde og sammenhold på tværs af alle arbejdsgrupper.
Til alle Jer der deltager i aften, vil vi sige tak, fordi I bakker op om vores forening og husk så på, at når I rydder op i kældre og på lofter, og der er ting fra Thurø, som I ikke længere vil gemme på, så er vi stort set interesseret i alt. Så inden I smider noget ud, så spørg lige os eller kom forbi med det, så kigger vi på det. Har I problemer med at komme ind med det, så ringer I blot og vi kommer hjem til Jer.
Godt Nytår til Jer alle sammen.

Formand Thurø lokalhistoriske Forening

Inger Søsborg

Frk. Vigtofts Skole Bergmannsvej 17 *(ca. år 1918)*

Lørdag den 12. november afholder vi **"Arkivernes Dag"**
Klokkeslættet vil blive annonceret på hjemmesiden

Alle er velkomne. Er du interesseret i din slægts historie, eller måske vil du gerne i gang med din slægtshistorie, men mangler hjælp, så vil vi meget gerne hjælpe.

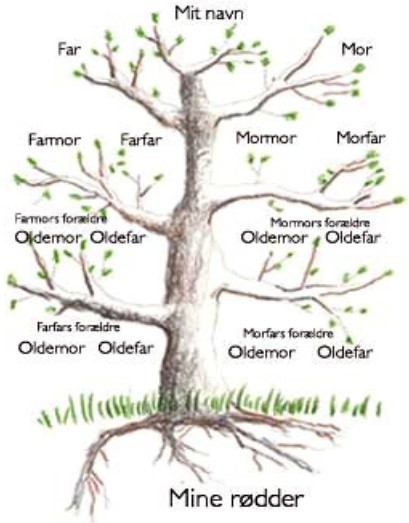

Meld dig ind i foreningen Bergmannhus

Køb en folkeaktie eller flere for at sikre, at Bergmannhus kan blive et kulturhus på Thurø.
Når vi får et kulturhus i Bergmann-hus sikrer vi at Lokalhistorisk Forening fortsat kan blive på 1. salen. Hvis vi ikke støtter op om dette, kan vi risikere, at arkivet lukkes og hele Thurøs kulturarv måske flyttes til de samme lokaler, hvor man opbevarer søfartssamlingerne fra Troense!
Så en stor appel fra bestyrelsen i Lokalhistorisk Forening til alle på Thurø.

Støt Foreningen Bergmannhus

- Bliv medlem
- Køb aktier
- Tilmeld dig support energi

Formandens beretning til generalforsamlingen den 25. januar 2016

Foreningen bestod den 31-12-2015 af 496 medlemmer. Desværre en nedgang på 21 medlemmer bl.a. p.g.a. en del dødsfald . Vores mål er at vi altid har 500 medlemmer, så vi har brug for Jeres hjælp til at skaffe nye medlemmer. Kender I nogen der vil være medlem, så giv besked til vores kasserer.
Der er i 2015 registreret 138 besøgende i vores gæstebog.
Der har i 2015 været afholdt 5 bestyrelsesmøder
Så er endnu et år fløjet afsted og vi er fulgt med. Vi arbejder fortsat med registrering af gårde og husmandssteder. Vi renskriver folketællinger og nogle af dem, kan ses på vores hjemmeside.
Derudover er vi i fuld gang med registrering i Arkibas 5, som er vores digitale registreringssystem. Mange af de registreringer vi laver, kan I se på www.arkiv.dk
Der er dog en del billeder, som I ikke kan se, da der kan være copyright på dem. D.v.s. vi ikke må offentliggøre dem. Dog arbejdes der i Sammenslutningen for lokalarkiverne i Svendborg Kommune på, at vi kan betale en form for fælles copydan-afgift, hvilket så vil bevirke, at alle vores billeder må publiceres på arkiv.dk.
I løbet af året har vi fået lavet en ny og mere moderne hjemmeside. Den hedder fortsat www.thuroarkiv.dk
En tak til vores webmaster for dette. Tidligere har vi haft hjælp af Lars Kolmos til vores hjemmeside. Lars er ikke længere webmaster og jeg vil hermed gerne sige Lars mange tak for hans hjælp igennem de mange år, hvor han redigerede siden for os. Også en tak til Lars for, at han fik igangsat en ny og forbedret hjemmeside.
Vi har haft besøg af Greve lokalhistoriske Forening. De kom 60 personer, som fik en rundvisning på arkivet og kirkegården. De var yderst tilfredse med vores arrangement, og vi blev inviteret med dem på Cafè Retro, hvor de indtog deres frokost. De var imponeret over vores arkiv og vores dejlige ø.
I nov. havde vi Arkivernes Dag, hvor vi holdt åbent fra kl. 13 – 17. Vi havde besøg af 2 gæster, men vi vil meget gerne se flere. Så noter allerede nu i Jeres kalender, at der er Arkivernes Dag den 12. november i år. - Det er jo dejligt, når der kommer nogen der viser interesse for det arbejde vi laver.
Vi har rigtig mange lysbilleder på arkivet. Sidste år fik vi en stor del af vores lysbilleder overført til digitale medier. Så er de indtil videre sikret for fremtiden.
Vi har også mange kassettebånd og gamle VHS-bånd liggende. Disse vil vi også gerne have overført til nyere tids medier. Det er dog rimelig

bekosteligt, så det vides endnu ikke, hvornår vi får råd og tid til det.
Sidste år blev alle foreningerne på Thurø indkaldt af Svendborg Kommune til et netværksmøde. Mødet gik ud på, at man skulle forsøge at få sammenhold foreningerne imellem. Der blev derfor iværksat en ny hjemmeside www.thuroe.infoland.dk som blev stillet gratis til rådighed.
Der var hos de fremmødte foreninger enighed om, at det ville være en god idé med en sådan side. Siden skulle bruges til, at evt. tilflyttere kunne nøjedes med at gå ind på én side for at få ALLE informationer om Thurø, foreningslivet, erhvervslivet, skole, Kirke og indkøbsmuligheder.
Det blev så mig der blev ansvarlig for at få siden op og køre, og det er den. Desværre mangler rigtig mange at melde ind til siden, hvad de vil have på.
Der er også lavet en kalender på siden, hvor alle kan få indtastet oplysninger om, hvad der sker rundt omkring. Loppemarkeder, generalforsamlinger, sportsarrangementer, musikaftener og meget meget mere.
Som jeg sagde før, så mangler jeg input til siden, derfor tror jeg efterhånden på, at siden ikke bliver til noget på lang sigt. Det er ærgerligt, syntes jeg, da det var meget nemmere for mange af os fastboende på Thurø at holde sig løbende opdateret om, hvad der sker på øen, og det ville også være nemt for tilflyttere at få et overblik over hele vores liv på øen.
På sidste års generalforsamling omtalte vi, at det var en stor post at indrykke annonce i Ugeavisen når vi skulle holde generalforsamling. Vi bad derfor om at få mail-adresser fra så mange medlemmer som muligt. Vi har fået 71 mail-adresser, så vi har igen i år valgt at annoncere i Ugeavisen, så vi kan nå ud til så mange medlemmer som muligt.
Jeg vil også give en opdatering på Foreningen Bergmannhus arbejde med at overtage Bergmannhus.
Der er en del problemer med ombygningen af skolen, hvilket endnu engang har udskudt datoen for udflytningen af biblioteket. Sidste melding er nu, at det vil blive ca. 1. august 2016.
Lokalhistorisk Forening forbliver i lokalerne på 1.salen i huset og der er blevet indgået en aftale mellem Svendborg Kommune og Foreningen Bergmannhus om, at der gives et årligt bidrag til Foreningen Bergmannhus for Lokalhistorisk Forenings drift/forbrug på 1.salen.
Jeg vil tillade mig at opfordre Jer til at støtte Foreningen Bergmannhus. En støtte til dem, er også en støtte til os. I kan støtte på flere måder.
Tegn et medlemskab, køb folkeaktier og/eller tilmeld dig support energi.
Support Energi blanketter ligger på bordene. Du støtter med 2 øre/kWh el og 10 øre/m3 naturgas. Det bliver f.eks. til en årlig støtte på ca. 100 kr. årligt ved et el-forbrug på 5.000 kWh.
Det var vist ordene for år 2015.